

計畫三 推動海洋教育課程

辦理學生海洋體驗課程活動

申請基準

- 此項為競爭型計畫。
- 依計畫申請內容核定補助金額。
- 結合**海洋場域**規劃相關**體驗內容**。
- 受理課程時間及聯絡窗口等資訊，應提供予本縣教育局公告。

審查內涵

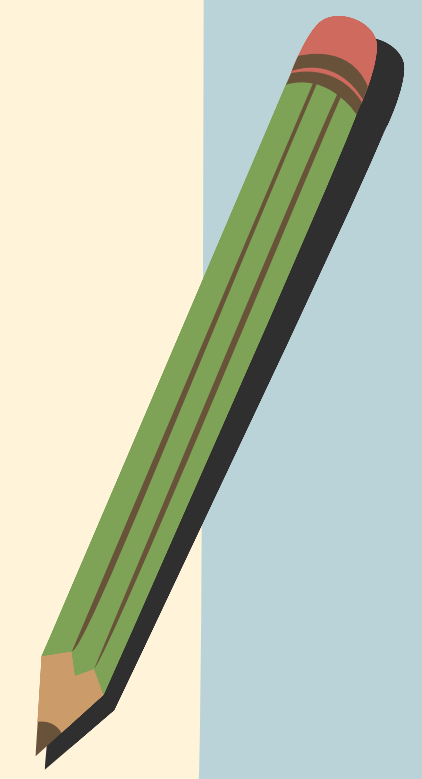
- 結合**水域相關**規畫活動。
 - 計畫理念與目標清晰具體，確實結合學校部定或校訂課程。
 - 學生回饋機制完整且多元。
 - **風險評估與安全管理機制**規劃詳實，能提升參與師生相關知能。
 - 臨海學校提供一定參與學生比率予非臨海學校參加。
 - 經費編列之合宜性。
- 

計畫三 學生海洋體驗課程活動



加分項目

- 融入相關學習場域或課程設計
- 是否規劃經濟弱勢學生參與支持措施
- 結合在地海洋資源或特色
- 結合SDGs、環境教育或創新教學模式



計畫三 學生海洋體驗課程活動

計畫三、推動海洋教育課程

學生海洋體驗課程活動

執行單位	
計畫聯絡人聯絡資訊	姓名： 職稱： 電話：(公) 手機： E-mail：
計畫名稱	
一、課程實施資訊	
(一)結合課程屬性	<input type="checkbox"/> 部定課程 <input type="checkbox"/> 校訂課程 融入議題
	<input type="checkbox"/> 性別平等 <input type="checkbox"/> 人權 <input type="checkbox"/> 環境 <input type="checkbox"/> 品德 <input type="checkbox"/> 生命 <input type="checkbox"/> 法治 <input type="checkbox"/> 科技 <input type="checkbox"/> 資訊 <input type="checkbox"/> 能源 <input type="checkbox"/> 安全 <input type="checkbox"/> 防災 <input type="checkbox"/> 家庭教育 <input type="checkbox"/> 生涯規劃 <input type="checkbox"/> 多元文化 <input type="checkbox"/> 閱讀素養 <input type="checkbox"/> 國際教育 <input type="checkbox"/> 原住民族教育
(二)主辦學校屬性	<input type="checkbox"/> 非臨海 <input type="checkbox"/> 臨海
(三)課程實施對象	學習階段： <input type="checkbox"/> 國小 <input type="checkbox"/> 國中 <input type="checkbox"/> 班級數_____ <input type="checkbox"/> 班群 <input type="checkbox"/> 學年 <input type="checkbox"/> 其他_____ / 對象_____年級學生
(四)課程參與人數	參與學生數_____人、參與教師數_____人

國教署填報系統
所需填寫資訊

(五) 課程實施類型	<input type="checkbox"/> 結合聯合國永續發展目標 SDGs(如永續城鄉、氣候行動) <input type="checkbox"/> 水域休閒運動 <input type="checkbox"/> 產業技術 <input type="checkbox"/> 環境探索 <input type="checkbox"/> 食魚教育 <input type="checkbox"/> 海洋保育 <input type="checkbox"/> 藝術文化 <input type="checkbox"/> 職業試探 <input type="checkbox"/> 淨灘活動 <input type="checkbox"/> 其他_____		
(六)其他	<input type="checkbox"/> 開放外縣市報名 <input type="checkbox"/> 有設置學生評量表或心得回饋單 <input type="checkbox"/> 其他：_____		
(七)體驗場域	<input type="checkbox"/> 臨海學校 <input type="checkbox"/> 海洋基地學校 <input type="checkbox"/> 社教館所 <input type="checkbox"/> 其他_____		
二、體驗課程內容(建議以 200 字為限)			
活動地點	課程內容	規劃非臨海學校參與機制	公告學習點 (非必要勾選)
(請填寫鄉鎮及場域名稱)		<input type="checkbox"/> 是 <input type="checkbox"/> 否	<input type="checkbox"/> 縣市發展之學習點 <input type="checkbox"/> 主題之建議場域 <input type="checkbox"/> 戶外教育平臺場域 (https://outdoor.moe.edu.tw/)
三、安全風險管理機制(建議以 200 字為限)			
具體說明執行本計畫之安全風險管理機制、緊急應變措施之規劃，應針對參與課程之師生，辦理安全風險管理知能研習。			

計畫三 學生海洋體驗課程活動



子計畫三：學生海洋體驗課程活動

一、計畫理念與目標（建議 100-200 字）

請說明課程內容應與十二年國教課綱呼應，並結合海洋場域與特色，以規畫海洋體驗活動。

二、課程規劃與運作

請說明海洋場域規劃如何呼應海洋教育政策或區域特色；海洋教育學習內容如何結合部定課程或校訂課程。課程實施方式，如何建立先備知識、安排學習任務或學習反思，可適切納入跨域學習、深度體驗與自主學習等精神。及如何跨校／資源共享，相互交流、合作學習。

戶海中心提供之課程檔案請下載填寫後與國教署表格一起掃描上傳系統

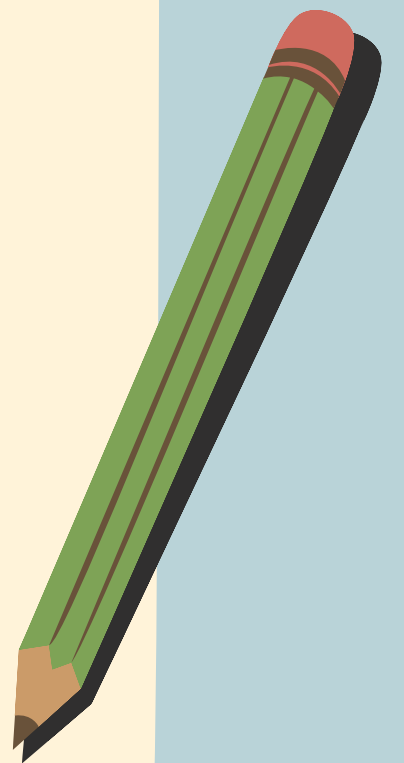

本縣戶外教育教材資源



竹縣五金教材-AR2VR縣內研發教材



教育部戶外教育資源平臺 公告場域



戶外教育資源平臺

臺灣在地戶外教育場域、路線與活動課程



戶外教育資源平臺

場域 路線 課程活動 公告 其他

登入 / 註冊

場域

想規劃哪種戶外教育?

新竹縣 不限

季節 主題 設施 開放時間 收費 交通 學齡

小叮噹科學主題樂園

新竹縣 觀光遊憩

在園區的「水」、「風」、「光」、「聲」、「電」、「力」等六大設計元素中，擇取「水」、「風」、「光」三大元素做為教案設計主軸，...

100 查看場域

新竹縣竹東頭前溪水質生態治...

新竹縣 自然生態

頭前溪生態公園配合河川生態治理理念，自93年設立迄今，仿造天然溼地，透過各個水質生態治理池，示範性淨化竹東鎮排入頭前溪的...

100 查看場域

寶山第二水庫環境教育設施場所

新竹縣 自然生態

寶二水庫場域 希望透過環境教育活動，讓參與者瞭解寶二水庫的水資源設施與自然生態，並...

50 查看場域

探索此區域

需要協助嗎?





北埔走走 | 認識黃金水鄉 南埔社區



關西走走 | 行一條茶人的足跡



尖石走走 | 泰雅花草饗宴，山谷間的香草部落



芎林走走 | 典雅客庄，桂竹林間的人文散步



關西走走 | 香醇馬武督，深入北台灣咖啡產地



新豐湖口走走 | 海濱秘境古厝，循環林業傳奇



寶山峨眉走走 | 炭香尋味，古法炭窯茶廠之旅



五峰走走 | 登山初體驗，沿百年隘勇攀登由羅山



橫山走走 | 礦坑鐵道與物產風味的舊日時光



峨眉北埔走走 | 滋味台3線，茶鄉風土巡禮



竹北走走 | 竹北青草水圳漫遊



新埔走走 | 體驗客家香火之美



竹東走走 | 遠市場、巡水圳，追溯竹東源頭之旅



竹北走走 | 酸甜滋味，尋訪菜姆園的寶藏



橫山走走 | 山野植力，合興內灣野草香療癒之旅

新竹走走

歷年行程參考 | 從味道開啟一段旅行



北埔走走 | 茶香陶韻，啜飲一盞北埔黃金歲月



五峰走走 | 山林裡的黑珍珠，秘訪深山慢食部落

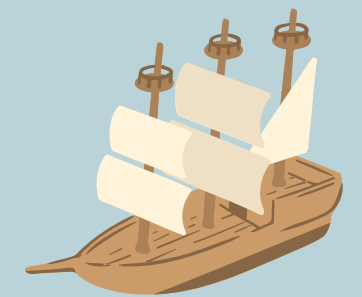

主題之建議場域(人權教育、交通安全教育)



1	臺北南京西路週邊
2	行政院
3	臺北北門郵局
4	臺北橋
5	臺北南港橋
6	國防部海軍司令部營區中正堂
7	國防部後備指揮部忠愛營區
8	臺灣當代文化實驗場
9	臺北市大安區愛國東路 216 號周邊區域
10	臺北市萬華區馬場町紀念公園 周邊區域

11	臺灣新文化運動紀念館
12	六張犁臺北市示範公墓
13	國立臺灣博物館鐵道部園區
14	野柳碼頭
15	法務部調查局安康接待室
16	國家人權博物館白色恐怖景美 紀念園區
17	法務部矯正署新店戒治所
18	新北市後備指揮部
19	國軍桃園總醫院陶然園日間照 顧中心
20	原基隆要塞司令部

21	基隆港
22	基隆八堵車站
23	基隆原南榮派出所
24	和平島(原社寮島)
25	新竹成功橋
26	臺中干城週邊區域
27	虎尾鎮公有圓環
28	嘉義航空站
29	嘉義市警察局
30	嘉義車站廣場
31	湯德章紀念公園



32	臺南新營圓環
33	國防部南部地區後備指揮部
34	高雄市立歷史博物館
35	高雄車站
36	高雄市左營區左營大路茶樓
37	屏東長春公園
38	海洋委員會海巡署屏東琉球海洋驛站
39	屏東市三角公園
40	花蓮鳳林公墓

41	原國家人權博物館白色恐怖綠島紀念園區
42	法務部矯正署泰源技能訓練所
43	澎湖天后宮
44	臺北市福星公園交通教學區
45	臺北市區監理所士林監理站
46	臺北區監理所
47	新竹區監理所桃園監理站
48	雲林監理站
49	高雄區監理所
50	臺中監理站

